

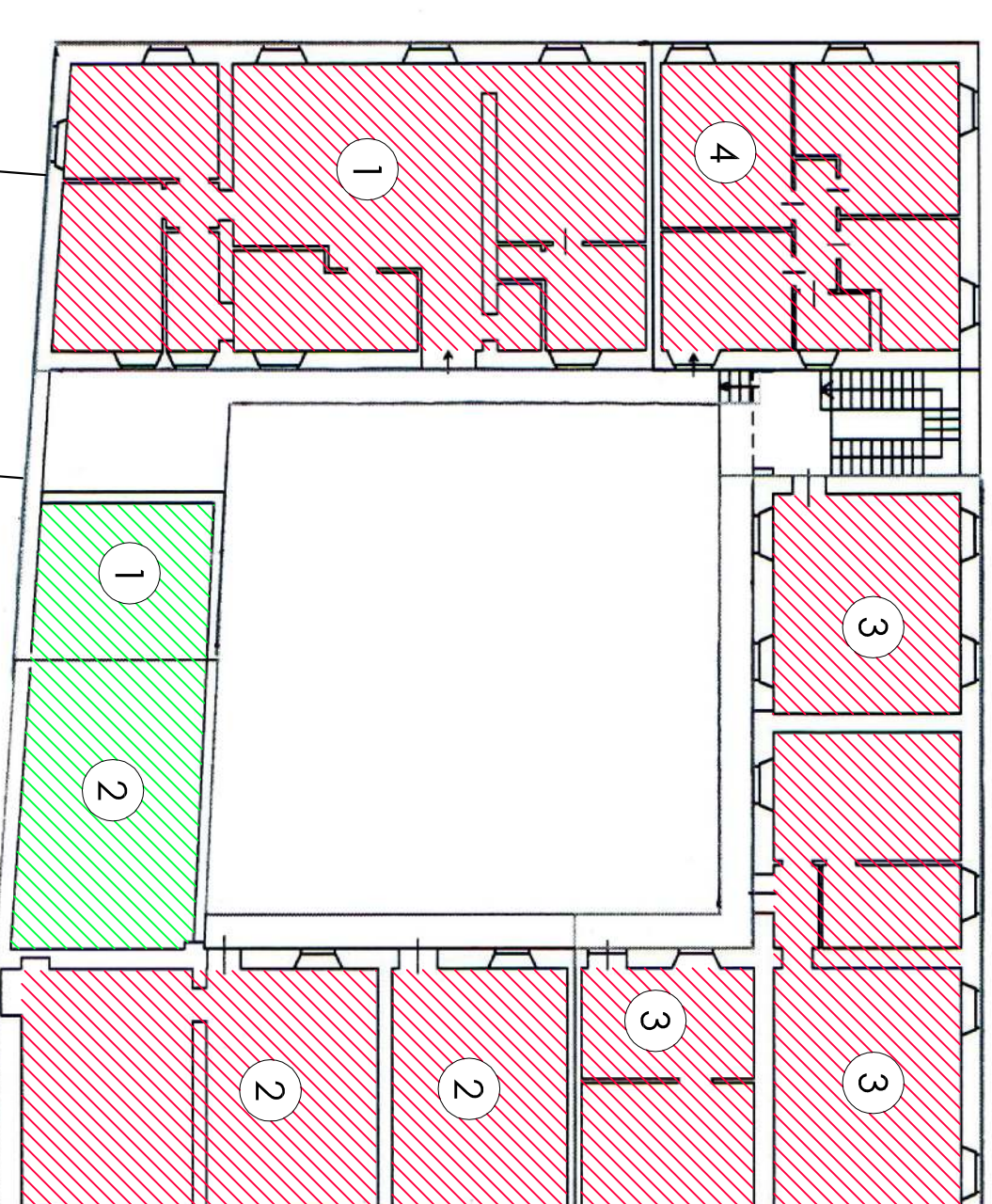

PIANO TERRA

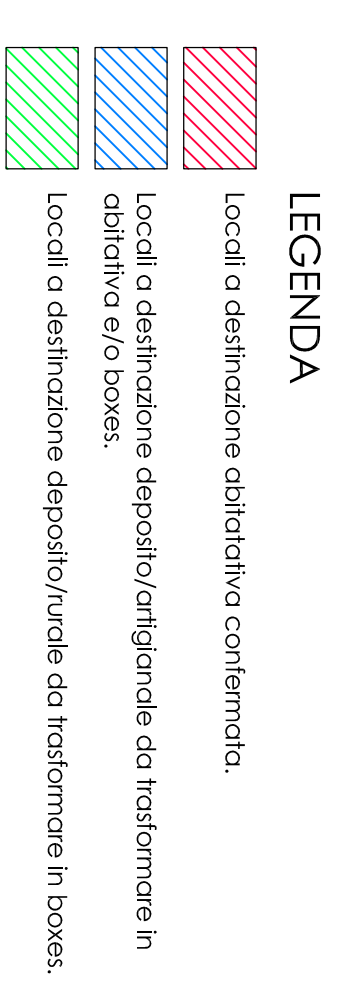

PIANO PRIMO



N.B.

- Lo schema delle suddivisioni dei locali si basa sulle proprietà attuali indicate dai numeri riportati nelle piante;
- Si favorisce il mantenimento delle attuali proprietà che devono garantire la presenza di un posto auto per ogni unità abitativa. Eventuali frazionamenti devono garantire sempre un posto auto per unità abitativa risultante;
- E' preferibile realizzare boxes auto coperti negli spazi a disposizione al piano terra.

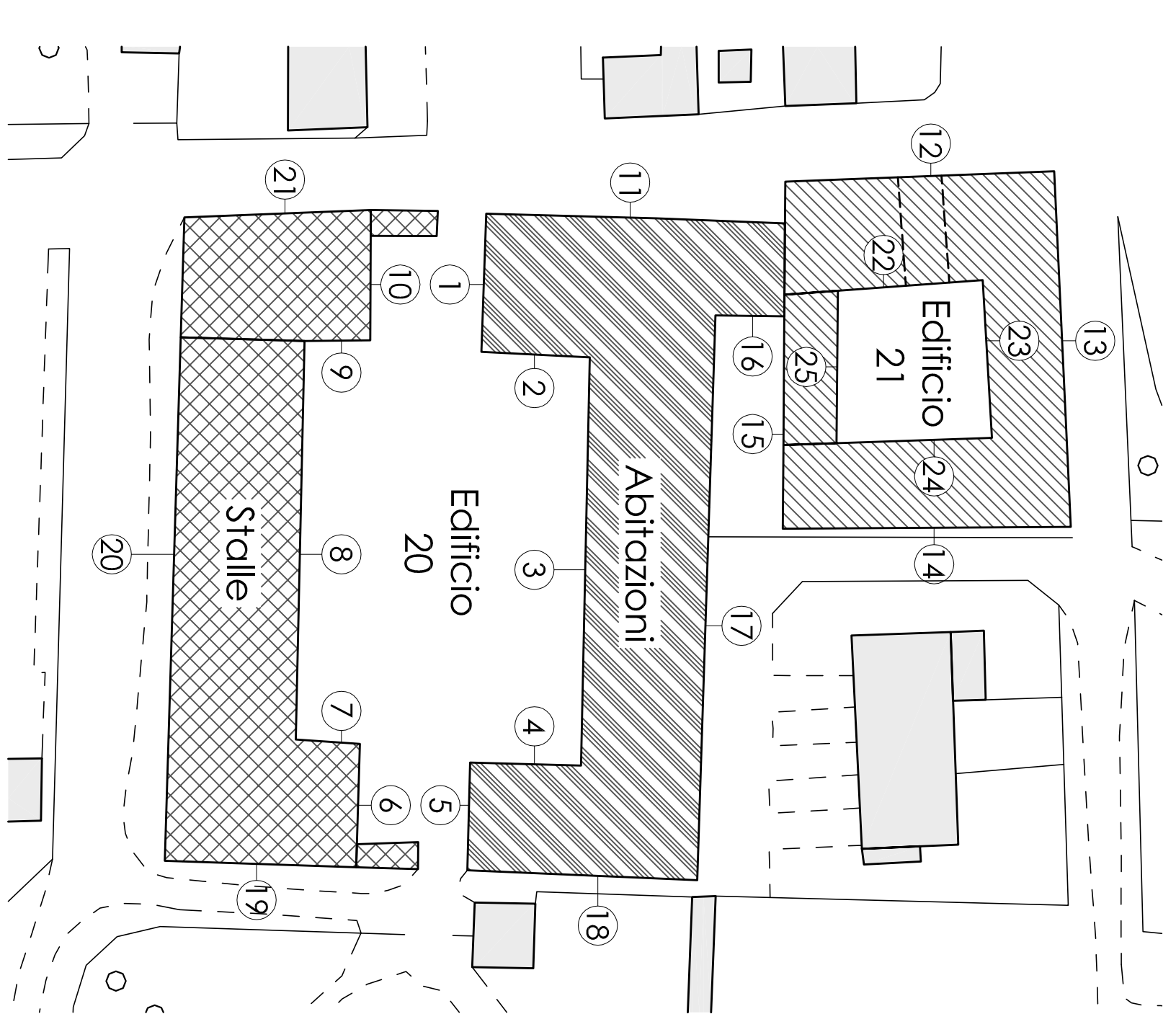

SCHEMA PROSPETTI - sc. 1:500

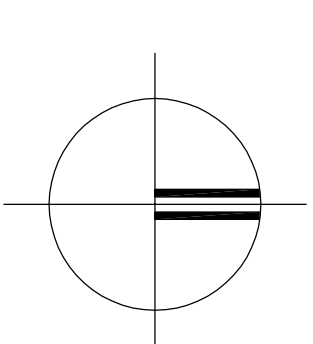

arch. Cristiano Giovanni Monzani

COMUNE di ORNAGO
PROVINCIA di BRESCIA - VALSARNO

LINEE GUIDA PER GLI INTERVENTI SUGLI EDIFICI nn. 20 E 21 DI CASCINA ROSSINO INDICATI NEL PdR16 DEL PIANO DI GOVERNO DEL TERRITORIO

Il progettista

Il comune

disegno

scala tavola n.

Ed. 21 - DISTRIBUZIONE DEGLI SPAZI

1_21